

# COLTENE

Abril - Junio 2024

## Promotions

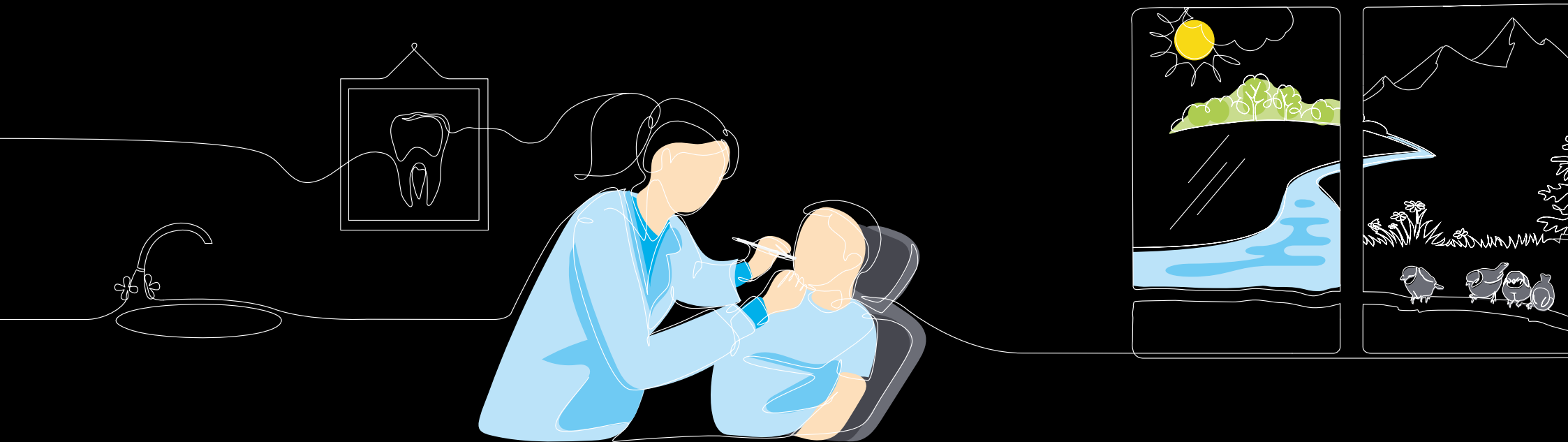

HyFlex EDM OGFS

→ p. 13



CanalPro X-Move

→ p. 14-15



BRILLIANT Bulk Fill Flow

→ p. 17

# Sus contactos COLTENE Iberia



**Sales Manager**  
Iberia  
**Jorge Pérez**  
+34 619 042 104  
Jorge.Perez@coltene.com



**Sales Regional Manager**  
Iberia  
**Luis Raimundo**  
+351 962 971 500  
Luis.Raimundo@coltene.com



**Sales Regional Manager**  
Iberia  
**José Carlos Monteagudo**  
+34 683 193 710  
Jose.Monteagudo@coltene.com



**Territory Responsible**  
Galicia, Asturias, León  
**José Carlos Monteagudo**  
+34 683 193 710  
Jose.Monteagudo@coltene.com



**Territory Responsible**  
Cantabria, País Vasco, Navarra, Rioja, Soria, Burgos  
**Itxaso Viar**  
+34 681 180 168  
Itxaso.Viar@coltene.com



**Territory Responsible**  
Madrid, Castilla, Castilla la Mancha  
**Carlos González**  
+34 678 440 542  
Carlos.Gonzalez@coltene.com



**Territory Responsible**  
Norte de Portugal  
**Filipe Guimarães**  
+351 966 653 321  
Filipe.Guimaraes@coltene.com



**Territory Responsible**  
Centro de Portugal  
**Elisabete Coelho**  
+351 960 448 965  
Elisabete.Coelho@coltene.com



**Territory Responsible**  
Sul de Portugal  
**Joaquim Sabino**  
+351 924 877 032  
Joaquim.Sabino@coltene.com



**Territory Responsible**  
Açores, Madeira  
**Luis Raimundo**  
+351 962 971 500  
Luis.Raimundo@coltene.com

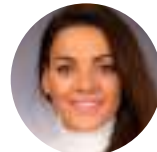

**Territory Responsible**  
Sevilla, Cádiz, Huelva, Extremadura  
**Laura Cabrera**  
+34 679 281 788  
Laura.Cabrera@coltene.com



**Territory Responsible**  
Cordoue, Málaga, Jaén, Granada, Almería, C. Real, Albacete  
**Francisco García**  
+34 660 217 655  
Francisco.Garcia@coltene.com

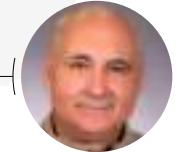

**Territory Responsible**  
Cataluña, Aragón, Islas Baleares  
**Juan Lacambra**  
+34 696 481 304  
Juan.Lacambra@coltene.com

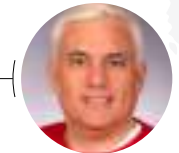

**Territory Responsible**  
Valencia, Murcia  
**Fernando De María Serra**  
+34 689 186 321  
Fernando.DeMaria@coltene.com

ISLAS DE PORTUGAL

ISLAS CANARIAS

PORTUGAL

SPAIN

# Las Novedades **COLTENE**



**HyFlex EDM**  
Secuencia OGSF

13

PRÓXIMO LANZAMIENTO  
DISPONIBLE



**CanalPro**  
X-Move

14-15

SISTEMA DE BLANQUEAMIENTO  
DENTAL PROFESIONAL

**BRILLIANT** Lumina

Sonrisa brillante y luminosa



**BRILLIANT**  
Bulk Fill Flow

17



**DIATECH**  
Fresas  
diamante

28



# CanalPro

Irrigación y accesorios



## CanalPro NaOCI

Hipoclorito para la irrigación y el desbridamiento de los canales radiculares durante y después de la instrumentación.

### CanalPro NaOCI 3%

1 x 500ml

60019655V	35,94 €
-----------	---------

### CanalPro NaOCI 6%

1 x 500ml

60019656V	35,94 €
-----------	---------

## CanalPro EDTA 17%

Elimina el barrillo dentinario y abre los túbulos para mejorar la acción de las soluciones de desinfección.

### CanalPro EDTA 17%

1 x 500ml

60019651	74,88 €
----------	---------

### CanalPro EDTA 17%

1 x 100ml

60019654	22,12 €
----------	---------

## CanalPro CHX 2%

Clorhexidina al 2%, irrigante adicional muy efectivo contra la E. Faecalis y Hongos.

### CanalPro CHX 2%

1 x 500ml

60019658	57,26 €
----------	---------

### CanalPro CHX 2%

1 x 100ml

60019659	19,54 €
----------	---------



**Jeringas CanalPro 5ml**

**13,75€**

50 × Jeringas CanalPro 5ml

●	60019321
●	60019322
●	60019323
●	60019324



**Jeringas CanalPro 10ml**

**16,64€**

50 × Jeringas CanalPro 10ml

●	60011173
●	60011174
●	60011175
●	60011176



**CanalPro Salida ranura lateral**

60011167 **36,35€**

100 × Aguja con ranura lateral  
Calibre 27 - 0,4mm

60011168 **43,76€**

100 × Aguja con ranura lateral  
Calibre 30 - 0,3mm



**CanalPro Salida lateral**

60011169 **94,59€**

100 × Aguja de salida lateral  
Calibre 27 - 0,4mm

60011170 **107,39€**

100 × Aguja de salida lateral  
Calibre 30 - 0,3mm



**CanalPro SyringeFill Cap**

60019662 **10,26€**

1 × SyringeFill Cap



# HySolate Clamps



## Clamps Estándar

Clamps Estándar y Pulidos

Clamps Estándar	14,77 €	Precio resultante = 9,85 € unidad
-----------------	---------	-----------------------------------

## Clamps Brinker

Los clamps Brinker tienen un frente inclinado para asegurar una retracción máxima de la encía, sin lacerar los tejidos blandos.

Crampons Brinker	15,03 €
------------------	---------

	Referencias clamps sin alas					Referencias clamps con alas				
<b>Dientes anteriores</b>	 Estándar   #W9 H02770	 Estándar   #212 H07792	 Brinker   #B4 H01051	 Brinker   #B5 H01052	 Brinker   #B6 H01053	 Estándar   #9 H02763				
<b>Premolares</b>	 Estándar   #W00 H02769	 Estándar   #W2 H02768	 Estándar   #W2A H02775	 Brinker   #B4 H01051	 Brinker   #B5 H01052	 Estándar   #00 H02762	 Estándar   #1 H02703	 Estándar   #2 H02761	 Estándar   #2A H05688	
<b>Molares</b>	 Estándar   #W3 H03814	 Estándar   #W7 H02765	 Estándar   #W8 H02767	 Estándar   #W8A H02766	 Estándar   #W14 H02774	 Estándar   #3 H05689	 Estándar   #4 H02704	 Estándar   #7 H02758	 Estándar   #8 H02760	
	 Estándar   #W14A H02764	 Estándar   #W56 H03815	 Brinker   #B1 H01048	 Brinker   #B2 H01049	 Brinker   #B3 H01050	 Estándar   #8A H02759	 Estándar   #14 H05690	 Estándar   #14A H02757		

# HySolate

## Dique dental

Un movimiento inteligente para aislar

- ✓ Los colores claros permiten iluminar de manera natural el campo operatorio y los colores oscuros aportan un mejor contraste
- ✓ Dique con bajo contenido en proteínas de latex y sin polvo
- ✓ Visibilidad mejorada gracias a un aislamiento eficaz
- ✓ Barrera contra infecciones
- ✓ Crear un campo operatorio seco



### Diques sin látex HySolate

Medida	Color	Medio		Cantidad
152 x 152 mm	Verde	H09105	39,40 €	×15
		H09106	205,14 €	×75

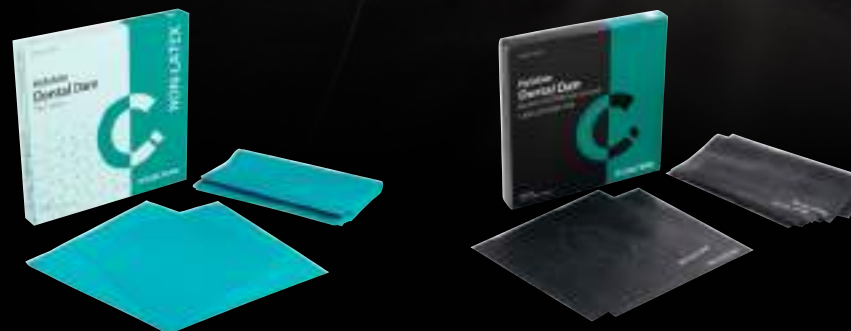

### Dique de látex - Sin polvo - bajo contenido en proteínas de látex

Medida	Color	Grosor								Cantidad
		Fino		Medio		Grueso		Extra grueso		
152 x 152 mm	Verde	60034418	20,48 €	60034419	22,76 €	60034420	26,10 €	60034421	26,90 €	×36
	Black Edition	60031351	23,55 €	60031352	26,18 €	60031353	30,02 €	60031354	30,94 €	
	Azul	-		60034442	22,76 €	60034443	26,10 €	-		
	Claro	60034427	20,48 €	60034428	22,76 €	60034429	26,10 €	60034430	26,90 €	
	Fiesta (surtido)	60034433	20,48 €	60034436	23,75 €	60034438	26,18 €	-		
127 x 127 mm	Verde	60034414	20,48 €	60034415	22,76 €	60034416	26,10 €	60034417	26,90 €	×52
	Azul	-		60034441	22,76 €	-		-		
	Claro	60034424	20,48 €	60034425	22,76 €	60034426	26,10 €	-		
	Fiesta (surtido)	60034434	20,48 €	60034435	23,75 €	60034437	26,18 €	-		

# roeko Surgitip

Cánulas de aspiración 2,8 o 4,9 mm, estériles

Surgitip está destinada a la aspiración de bajo volumen en intervenciones quirúrgicas.

Ø 2,8 mm, × 20 uds.

462025	<del>43,86 €</del>	<b>32,90 €</b>
--------	--------------------	----------------

Ø 2,8 mm, × 100 uds.

462026	<del>185,53 €</del>	<b>139,15 €</b>
--------	---------------------	-----------------

Ø 4,9 mm, × 20 uds.

462048	<del>39,50 €</del>	<b>29,63 €</b>
--------	--------------------	----------------

Ø 4,9 mm, × 100 uds.

462049	<del>168,27 €</del>	<b>126,20 €</b>
--------	---------------------	-----------------



AUTOCLAVE RÁPIDO

# SciCan STATIM B

Arte en esterilización

**CON TECNOLOGÍA AVANZADA G4+**

Les presentamos la esperada Statim B. Un autoclave compacto que puede competir con los grandes gracias a su flexibilidad de carga, sus ciclos cortos y capacidad de programación



**STATIM 6000B G4+**

G4-700001	<del>5 519 €</del>	<b>4 691,15 €</b>
-----------	--------------------	-------------------



# MicroMega HandFiles

## Evaluación de la anatomía del conducto

- ✓ Blister con 6 instrumentos esterilizados
- ✓ Limas mecanizadas para múltiples usos

**MicroMega K-Files (limas K)** 

La lima K se utiliza para explorar el canal radicular antes de pasar al conformado. Esta lima da una primera indicación de la anatomía del canal, este paso debe completarse con una radiografía. Durante la primera exploración, la K ayuda a determinar la longitud de trabajo, con o sin el uso de un localizador de ápice, ensanchando y eliminando las principales limitaciones.



### 6 × Limas K-Files B6

B6 K-Files n006 L25 sterile	60029718	9,92 €
B6 K-Files n006 L31 sterile	60029719	
B6 K-Files n008 L25 sterile	60029721	
B6 K-Files n008 L31 sterile	60029722	
B6 K-Files n010 L25 sterile	60029724	
B6 K-Files n010 L31 sterile	60029725	
B6 K-Files n015 L25 sterile	60029727	
B6 K-Files n015 L31 sterile	60029728	
B6 K-Files n020 L25 sterile	60029730	
B6 K-Files n020 L31 sterile	60029731	
B6 K-Files n025 L25 sterile	60029733	
B6 K-Files n025 L31 sterile	60029734	

**MicroMega K-Reamers (ensanchador)** 

Utilizado originalmente para localizar la entrada a los canales, hoy en día se usan como lima para alisar y eliminar residuos o colocar el material de obturación.



### 6 × Ensanchador K-Reamers B6

B6 K-Reamers n006 L25 sterile	60029655	9,92 €
B6 K-Reamers n006 L31 sterile	60029656	
B6 K-Reamers n008 L25 sterile	60029658	
B6 K-Reamers n008 L31 sterile	60029659	
B6 K-Reamers n010 L25 sterile	60029661	
B6 K-Reamers n010 L31 sterile	60029662	
B6 K-Reamers n015 L25 sterile	60029664	
B6 K-Reamers n015 L31 sterile	60029665	
B6 K-Reamers n020 L25 sterile	60029667	
B6 K-Reamers n020 L31 sterile	60029668	
B6 K-Reamers n025 L25 sterile	60029670	
B6 K-Reamers n025 L31 sterile	60029671	

**MicroMega H-Files (hedstroem)** 

Sus ángulos muy agudos son los más adecuados para corte vertical de dentina y para la ampliación del conducto radicular y la eliminación de restos del ápice a la parte coronal, especialmente cuando las paredes del canal son irregulares.



### 6 × Hedstroem H-Files B6

B6 H-Files n008 L25 sterile	60029781	9,92 €
B6 H-Files n008 L31 sterile	60029782	
B6 H-Files n010 L25 sterile	60029784	
B6 H-Files n010 L31 sterile	60029785	
B6 H-Files n015 L25 sterile	60029787	
B6 H-Files n015 L31 sterile	60029788	
B6 H-Files n020 L25 sterile	60029790	
B6 H-Files n020 L31 sterile	60029791	
B6 H-Files n025 L25 sterile	60029793	
B6 H-Files n025 L31 sterile	60029794	

← Longitudes disponibles  
**21, 25 y 31 mm**

→ Medidas  
**De 006 a 140**

↻ Conicidad  
**2%**

# MicroMega One RECI

Velocidad de movimiento  
**300 - 400 rpm**

Torque máximo  
**4 N.cm**

Ángulos reciprocantes  
**170/60**

## Explorando nuevas direcciones

### UNA LIMA RECIPROCANTE ÚNICA

- ✓ Eficacia de corte: sección asimétrica variable patentada
- ✓ Seguridad: resistencia a la fatiga cíclica
- ✓ Flexibilidad: respeta la anatomía del canal gracias al tratamiento térmico C.Wire
- ✓ Minimamente-invasiva: preserva la zona peri-cervical y demás tejidos

### MicroMega One RECI

5 uds./pack (B5)

**60,13 €**

	L21mm	L25mm	L31mm
B5 One RECI n20 4% sterile - 5 × 20.04	60029878	60029883	60029888
B5 One RECI n25 4% sterile - 5 × 25.04	60029879	60029884	60029889
B5 One RECI n25 6% sterile - 5 × 25.06	60029880	60029885	60029890
B5 One RECI n35 4% sterile - 5 × 35.04	60029881	60029886	60029891
B5 One RECI n45 4% sterile - 5 × 45.04	60029882	60029887	60029892
B5 One RECI Surtidas sterile 1 × 20.04 - 1 × 25.04 - 1 × 25.06 - 1 × 35.04 - 1 × 45.04	60029898	60029899	60029900

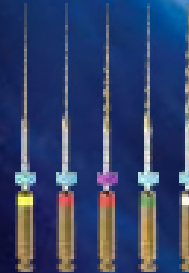

### MicroMega One RECI Puntas de Gutapercha

60 × Puntas de Gutapercha One RECI

**23,11 €**

GP 20/.04	60031551
GP 25/.04	60031552
GP 35/.04	60031553
GP 45/.04	60031554
GP 25/.06	60031679



### MicroMega One RECI Puntas de Papel

144 × Puntas de Papel One RECI

**24,08 €**

PP 20/.04	60031746
PP 25/.04	60031747
PP 35/.04	60031748
PP 45/.04	60031749
PP 25/.06	60031750



Para más información  
sobre MicroMega  
One RECI, visite nuestra  
site web: [micro-mega.com/one-reci](http://micro-mega.com/one-reci)



Escanear código QR para  
descargarse la lista detallada  
de las referencias o puede verlas  
en [channel.micro-mega.com](http://channel.micro-mega.com)





# Preparación conservadora

 Velocidad de rotación  
**250 - 400 rpm**

 Torque máximo  
**2,5 N.cm**

 Alambre de  
**1 mm**

## MicroMega 2Shape mini

### MicroMega 2Shape mini

5 x 2Shape mini sterile

**52,42 €**

	L21mm	L25mm	L31mm
B5 2Shape TS1 mini N25 4%	20953201	20953211	20953221
B5 2Shape TS2 mini N25 6%	20953202	20953212	20953222
B5 2Shape F35 mini N35 6%	20953203	20953213	20953223
B5 2Shape F40 mini N40 4%	20953204	20953214	20953224



### MicroMega 2Shape mini Puntas de Gutapercha

60 uds.

GP 25/.04	60031543	<b>23,11 €</b>
GP 25/.06	60031545	
GP 35/.06	60031546	
GP 40/.04	60031544	

### MicroMega 2Shape mini Puntas de Papel

144 uds.

PP 25/.04	60031735	<b>24,08 €</b>
PP 25/.06	60031738	
PP 35/.06	60031739	
PP 40/.04	60031737	

## MicroMega One Curve mini

### MicroMega One Curve mini

5 x One Curve mini sterile

**59,93 €**

	L21mm	L25mm	L31mm
B5 One Curve mini N25 4%	60030017	60030021	60030025
B5 One Curve mini N25 6%	60030018	60030022	60030026
B5 One Curve mini N35 4%	60030019	60030023	60030027
B5 One Curve mini N45 4%	60030020	60030024	60030028

**56,89 €**

	L21mm	L25mm	L31mm
B4 One Curve mini Surtidas	60030033	60030034	60030035

 Velocidad de rotación  
**300 - 450 rpm**

 Torque máximo  
**2,5 N.cm**

 Alambre de  
**1 mm**

### MicroMega One Curve mini Puntas de Guttapercha

60 uds.

GP 25/.04	60031547	<b>23,11 €</b>
GP 25/0~	60031550	
GP 35/.04	60031548	
GP 45/.04	60031549	

### MicroMega One Curve mini Puntas de Papel

144 uds.

PP 25/.04	60031741	<b>24,08 €</b>
PP 25/.06	60031745	
PP 35/.04	60031743	
PP 45/.04	60031744	

# HyFlex EDM

Una resistencia a la fractura hasta un **700% superior!**

## HyFlex EDM Reposición

51,75 €

3 x Lima de su elección



	Orifice Opener 25/12	HandFiles	Lima de permeabilización según la anatomía del canal 15/03      10/05		Lima de preparación 20/05	Lima de conformado 25/~ OneFile	Lima de acabado (opcional) 40/04
	<b>Reposición x 3</b> 400 rpm - 2,5 Ncm		<b>Reposición x 3</b> 300 rpm - 1,8 Ncm	<b>Reposición x 3</b> 300 rpm - 1,8 Ncm	<b>Reposición x 3</b> 400 rpm - 2,5 Ncm	<b>Reposición x 3</b> 400 rpm - 2,5 Ncm	<b>Reposición x 3</b> 400 rpm - 2,5 Ncm
Largo							
21 mm	-	<i>O lima de su elección (Ver página 9)</i>	60023493	60022269	60022275	60022270	60022271
25 mm	-		60023492	60019594	60022276	60019595	60019597
15 mm	60019596		-	-	-	-	-

## HyFlex EDM Kit de conformado Simple

51,75 €

- 1 x ● 25/12 Orifice Opener
- 1 x ● 10/05 Lima de permeabilización
- 1 x ● 25/~ Lima de conformado

Largo

21mm	60022267
25mm	60019363



## HyFlex EDM Kit de conformado Medio

51,75 €

- 1 x ● 10/05 Lima de permeabilización
- 1 x ● 20/05 Lima de preparación
- 1 x ● 25/~ Lima de conformado

Largo

21mm	60022277
25mm	60022278



## HyFlex EDM Kit de acabado 25mm (opcional)

51,75 €

- 1 x ● 40/04
- 1 x ● 50/03
- 1 x ● 60/02

	21mm	25mm
40/04	60022271	60019597
50/03	60022272	60019598
60/02	60022274	60019599



EDM NiTi FILE SYSTEM

# HyFlex EDM – OGSF Secuencia

Mantén el control en tus manos



HyFlex EDM OGSF, Reposiciones 3 uds.

51,75 €

<p><b>1</b> <b>Opener</b> (apertura) 18/11</p> <p>400 rpm Max torque 2,5 Ncm</p>	<p><b>2</b> <b>Glider</b> (permeabilización) 15/03</p> <p>300 rpm Max torque 1,8 Ncm</p>	<p><b>3</b> <b>Shaper</b> (conformación) 18/045</p> <p>400 rpm Max torque 2,5 Ncm</p>	<p><b>4</b> <b>Finisher</b> (acabado) 30/04</p> <p>400 rpm Max torque 2,5 Ncm</p>
--	--	---	---

18 mm	60036140	-	-	-
21 mm	-	60023493	60036136	60036138
25 mm	-	60023492	60036137	60036139

HyFlex EDM OGSF, Secuencia 4 uds.

68,83 €



18 mm	-
21 mm	60036141
25 mm	60036142

HyFlex EDM & OGSF  
Puntas de Gutapercha  
60 x Puntas de Gutapercha



20/.05	60022706	<b>24,20 €</b>
OneFile 25/~	60022707	
30/.04	60036504	
40/.04	60022708	
50/.03	60022709	
60/.02	60022710	
Surtido 20/.05 - 60/.02	60022705	

HyFlex EDM & OGSF  
Puntas de Papel  
100 x Puntas de Papel



20/.05	60022742	<b>14,64 €</b>
OneFile 25/~	60022743	
30/.04	60036503	
40/.04	60022676	
50/.03	60022741	
60/.02	60022740	
Surtido 20/.05 - 60/.02	60022744	



MOTOR DE ENDODONCIA

# CanalPro X-Move

## Total Libertad de Movimiento



El endo-motor inalámbrico CanalPro X-Move proporciona dos tipos de movimientos, una rotación completa y un movimiento recíprocante programable para adaptarse a todos los sistemas de limas. El motor ofrece un manejo sencillo y una gran flexibilidad de uso.

- ✓ Localizador de ápice integrado
- ✓ Movimiento de rotación continua
- ✓ Movimiento recíprocante con ángulos ajustables
- ✓ Sin hilos; 2,5 horas de autonomía
- ✓ Contra ángulo aislado con cabezal y cuello extra mini
- ✓ Programa intuitivo: parámetros pre-programados para uso con limas COLTENE
- ✓ Utilizable con cualquier marca de limas, 9 memorias para programar movimientos, velocidades y torques
- ✓ Función auto-reverse apical cuando la lima alcanza el punto de referencia (ápice)

### CanalPro X-Move

65002739	1 530€
----------	--------

- 1 × Pieza de mano motorizada
- 1 × Base de carga
- 1 × Contra ángulo
- 1 × Boquilla para lubricación
- 1 × Cable de medición
- 4 × Porta lima
- 2 × Clip labial
- 2 × Sonda de contacto
- 2 × Junta tórica
- 1 × Adaptador corriente universal
- 1 × Batería
- 1 × Instrucciones de uso
- 1 × Guía consejos uso localizador de ápice
- 1 × Listado del contenido del embalaje



# NUESTRAS OFERTAS DE LANZAMIENTO

Por la compra de un motor CanalPro X-Move:



**1 contra-ángulo  
X-Move GRATUITO**

Ref. 60036546

PACK  
**1**

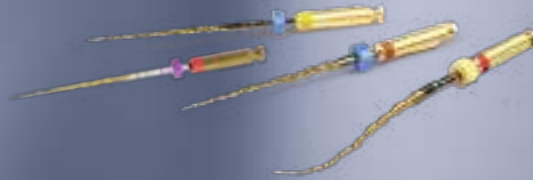

**8 blisters de limas  
2shape mini o One Curve mini  
o One Recí GRATUITAS**

Ref. 2Shape mini 60036549

Ref One Curve mini 60036550

Ref. One RECI 60036551

PACK  
**2**



**8 blisters de limas  
HyFlex EDM GRATUITAS**

Ref. BUNDLEXM

PACK  
**3**



## La tecnología del CanalPro X-Move vista por el Dr. Mariotti

Inalámbrico, el CanalPro se activa con una simple pulsación de su botón principal, está equipado con una función que permite la rotación automática de la lima cuando detecta su entrada en el conducto. Esta función es muy interesante a la hora de sortear un canal de difícil acceso y que requiere un precurvado de la lima.

Está equipado con un localizador de ápices integrado de última generación que se puede utilizar con la lima activada o en la lima manual gracias a su cable.  
Otras funciones tranquilizadoras para el operador:

→ **ATR:** tan pronto como se alcanza el límite del par, el motor inicia un movimiento de vaivén, lo que evita que el instrumento se enrosque y se rompa.

→ **REVERSO:** el motor invierte automáticamente la rotación cuando se alcanza el ápice. Esta función puede proporcionar seguridad contra el efecto atornillado tan criticado en los sistemas de rotación continua.

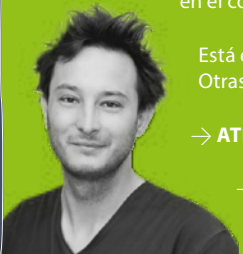

RETRATAMIENTO ENDODONTICO

# MicroMega REMOVER

La lima esencial para su **retratamiento**

- ✓ Una única lima para la retirada de los materiales de obturación
- ✓ Respeto la anatomía del conducto
- ✓ Eficaz y sin necesidad de solventes
- ✓ Punta inactiva

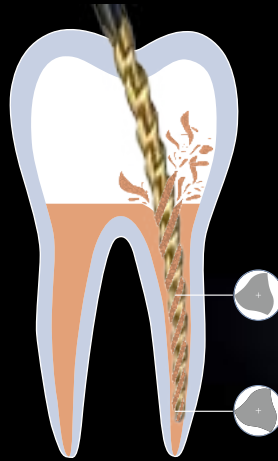

**-25%**  
en MicroMega  
REMOVER

Velocidad de rotación  
**400 - 800 rpm**

Torque máximo  
**2,5 N.cm**



**MicroMega REMOVER**

5 x n30/7% Classics

~~63,44 €~~ **47,58 €**

19 mm	20952301
23 mm	20952311

# roeko GuttaFlow bioseal

Consistencia ideal e idéntica durante todo el tiempo de trabajo. Cemento Biocerámico, fórmula exclusiva.

**-20%**  
en ROEKO  
GuttaFlow bioseal



**Kit ROEKO GuttaFlow bioseal**

60019560 ~~171,54 €~~ **137,23 €**

- 1 x Jeringa doble 5ml
- 12 x Puntas de mezcla
- 1 x Bloc de papel



**Reposición ROEKO GuttaFlow bioseal**

60019561 ~~155,26 €~~ **124,21 €**

- 1 x Jeringa doble 5ml



# BRILLIANT Bulk Fill Flow

BRILLIANT Bulk Fill Flow es el material de obturación ideal para fáciles y rápidas restauraciones. Basado en la exitosa tecnología del relleno BRILLIANT, es el complemento perfecto para BRILLIANT EverGlow y EverGlow Flow.

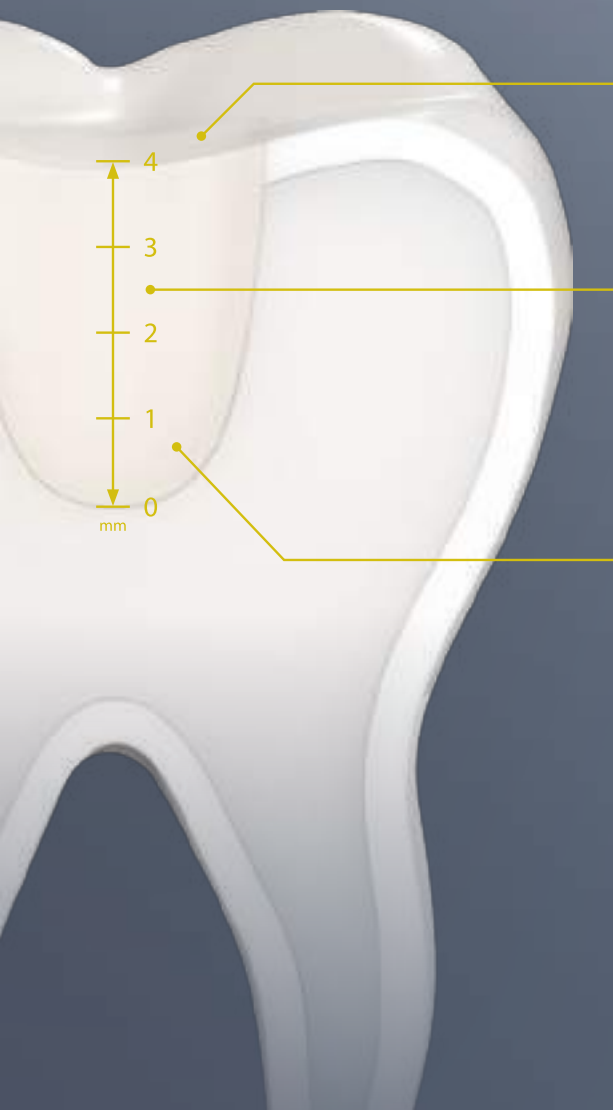

## No necesita una capa superior de otro material

La elevada resistencia a la abrasión permite obtener eficazmente unas restauraciones de calidad en una única etapa en la medida en que la última capa es del mismo material.

## Profundidad de polimerización fiable de 4mm

Capas sucesivas hasta de 4mm de espesor se polimerizan correctamente en 20s ( $\geq 1000 \text{ mW/cm}^2$ ). Esta característica, junto a la fluidez y su capacidad de adaptación permite reducir el número de aplicaciones ganando tiempo.

## Un material Multi Tono

El marcado efecto camaleónico de BRILLIANT Bulk Fill Flow permite a este material Multi Tono adaptarse a una larga paleta de tonalidades dentales.



Obturaciones oclusales, adaptación del material Multi Tono al color del diente.

## Reposición BRILLIANT Bulk Fill Flow 1 tono única, material adaptable Multi Shade

60033280      42,72 €      Precio resultante = 28,48 € unidad

1 x Jeringa de 2,3g  
11 x Puntas aplicadoras



Procedimiento clínico





DENTAL ADVISOR

Product insights you can trust.

EDITOR'S CHOICE



Sistema de puntuación: Excelente + + + + +  
 Muy Bien + + + +  
 Bien + + +



# BRILLIANT EverGlow

Gracias a la composición de su sofisticada carga, BRILLIANT EverGlow presenta una superficie excepcionalmente lisa, satinada y brillante durante la obturación. El pulido se convierte en un detalle y una estética restauración puede realizarse en poco tiempo. Además BRILLIANT EverGlow destaca por la larga conservación de su brillo.

- ✓ Sistema Duo Shade
- ✓ 7 tonos universales y 2 tonos esmalte
- ✓ 5 tonos opacos para restauraciones más complejas



## BRILLIANT EverGlow Reposición Jeringa

55,02 € Precio resultante = 27,51 € unidad

1 x Jeringa 3g

## BRILLIANT EverGlow Reposición Tips

80,44 € Precio resultante = 40,22 € unidad

20 x Tips 0,2g

### DENTINA

	BL	A1/B1	A2/B2	A3/D3	A3.5/B3	C2/C3	A4/C4
Jeringas	60019697	60019698	60019699	60019700	60019701	60019702	60019703
Tips	60019706	60019707	60019708	60019709	60019710	60019716	60019717

### ESMALTE

	BL TRANS	TRANS
Jeringas	60019705	60019704
Tips	60019719	60019718

### OPACOS

	OBL	OA1	OA2	OA3	OA4
Jeringas	60019743	60019744	60023819	60019745	60023820
Tips	60019746	60019747	60023823	60019748	60023824



# BRILLIANT EverGlow Flow

El complemento ideal

- ✓ Sistema Duo Shade
- ✓ Ideal para obturar lugares difíciles de acceso y el sellado de fisuras
- ✓ Excelente conservación del brillo
- ✓ Buenas propiedades de adaptación debido a su baja viscosidad
- ✓ Alta estabilidad y perfecta tixotropía
- ✓ Nivel absoluto de precisión en su aplicación

## RESULTADOS ESTÉTICOS AL MÁS ALTO NIVEL



### BRILLIANT EverGlow Flow Reposición Jeringas

~~32,50 €~~ Precio resultante = **21,67 €** unidad

- 1 x Jeringa 2g
- 5 x Puntas de aplicación estándar
- 5 x Puntas de aplicación finas 0,4mm

DENTINA						
	BL	A1/B1	A2/B2	A3/D3	A3.5/B3	A4/C4
Jeringas	60019752	60019753	60019754	60019755	60019756	60019757

ESMALTE	
	TRANS
Jeringas	60019758

OPACOS		
	OA2	OA3
Jeringas	60019751	60023825

# DIATECH ShapeGuard



**Para circonio**

	ETAPA 1	ETAPA 2
ISO Ø1/10 mm	140	140
Head L in mm	1.6	1.6
Ref. reposición (5 pulidores)	60022004	60022005
Reposición (x 5)	<del>70,40 €</del> <b>63,36 €</b>	

**-10%**  
en reposiciones  
DIATECH  
ShapeGuard



**Para composite**

	ETAPA 1		ETAPA 2	
	110	140	110	140
ISO Ø1/10 mm	110	140	110	140
Head L in mm	1.6	1.6	1.6	1.6
Ref. reposición (5 pulidores)	60019877	60019878	60019879	60019880
Reposición (x 5)	<del>66,47 €</del> <b>59,82 €</b>			



**Para cerámica**

	ETAPA 1	ETAPA 2	ETAPA 3
ISO Ø1/10 mm	140	140	140
Head L in mm	1.6	1.6	1.6
Ref. reposición (5 pulidores)	60019881	60019882	60019883
Reposición (x 5)	<del>66,47 €</del> <b>59,82 €</b>		

ADHESIVO MONOCOMPONENTE  
FOTOPOLIMERIZABLE

# ONE COAT 7 UNIVERSAL

Perfecta cohesión en todas  
las situaciones



Único agente adhesivo universal  
para todas las indicaciones y técnicas  
de grabado. FORMULA MDP4-META



Extremadamente económico:  
Hasta 300 aplicaciones por frasco



Valores de adhesión y de sellado  
marginal excepcionales y  
estables en el tiempo.



## ONE COAT 7 UNIVERSAL Reposición frasco

60019539    99,10€    Precio resultante = 49,55€ unidad

1 x Frasco 5ml

## ONE COAT 7 UNIVERSAL Reposición monodosis

60019540    127,10€

50 x Monodosis 0,1ml  
50 x Pinceles



\*Metacrililoixidecil dihidrógeno fosfato

CEMENTO DE RESINA AUTO-ADHESIVO  
DE POLIMERIZACIÓN DUAL

# SoloCem

Adhesión y Sellado  
fiables en una única etapa

Su socio fiable para prácticamente todas  
las indicaciones de cementación.  
En función de la situación, puede adherir  
con o sin adhesivo. Si busca un cemento  
universal - exija SoloCem!



Adhesión estética



Restauraciones duraderas



## SoloCem Réassorts

~~114,84€~~    86,13€

1 x Jeringa Automix 5ml  
5 x Puntas mezcladoras marrones super fina  
5 x Puntas mezcladoras marrones fina

	Dentina	60014062
	Blanco opaco	60014061
	Trans	60019840



# SYNERGY D6 / D6 Flow

Belleza hecha simple

SYNERGY D6 es un composite nanohíbrido para la práctica diaria. Este compuesto universal está totalmente orientado a simplificar la elección de tonos sin descuidar los parámetros estéticos.

Una de las características especiales es el sistema Duo Shade que se aplica a 6 de los tonos de dentina. Gracias a la excelentes propiedades ópticas de mimetismo, un tono del sistema Duo Shade corresponde a 2 tonos Vita (por ejemplo, A1/B1 o A2/B2). Por lo tanto, un pequeño número de tonos es suficiente para cubrir una amplia gama de tonos, simplificando y ahorrando. En total, un surtido de SYNERGY D6 incluye 8 tonos de dentina y 2 tonos de esmalte

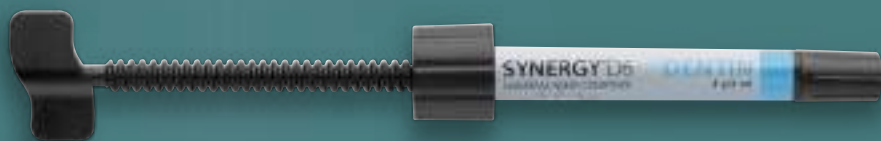

## SYNERGY D6 Reposición Jeringa

~~67,23 €~~ **50,42 €**

1 x Jeringa 4g

SYNERGY D6 Dentin White Bleach (WB)	8365
SYNERGY D6 Dentin A1/B1	8366
SYNERGY D6 Dentin A2/B2	8367
SYNERGY D6 Dentin A3/D3	8368
SYNERGY D6 Dentin A3.5/B3	8369
SYNERGY D6 Dentin C2/C3	8370
SYNERGY D6 Enamel Universal	8371
SYNERGY D6 Dentin A4/C4	8384

## SYNERGY D6 Reposición Tips

~~44,42 €~~ **33,32 €**

10 x Tips 0,25g

SYNERGY D6 Dentin White Bleach (WB)	8375
SYNERGY D6 Dentin A1/B1	8376
SYNERGY D6 Dentin A2/B2	8377
SYNERGY D6 Dentin A3/D3	8378
SYNERGY D6 Dentin A3.5/B3	8379
SYNERGY D6 Dentin C2/C3	8380
SYNERGY D6 Enamel Universal	8381
SYNERGY D6 Dentin A4/C4	8383

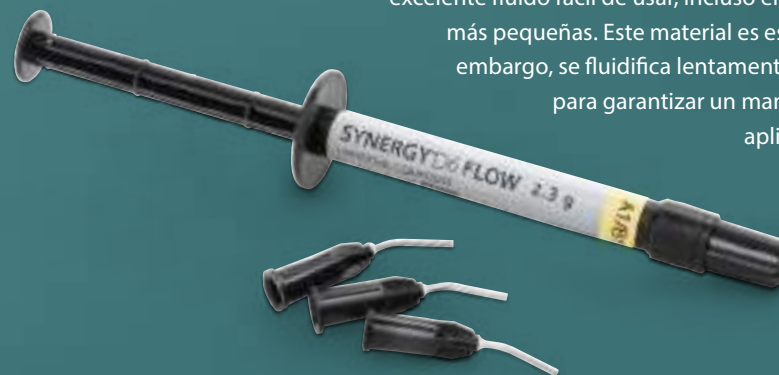

SYNERGY D6 Flow complementa perfectamente todo el resto de la gama SYNERGY D6. La fórmula de Synergy D6 Flow se basa en la tecnología SYNERGY D6. Es un excelente fluido fácil de usar, incluso en las cavidades más pequeñas. Este material es estable pero sin embargo, se fluidifica lentamente bajo presión para garantizar un manejo fácil y una aplicación precisa

## SYNERGY D6 Flow Reposición

~~35 €~~ **25 €**

1 x Jeringa 2,3g

SYNERGY D6 Flow A1/B1	7651
SYNERGY D6 Flow A2/B2	7652
SYNERGY D6 Flow A3/D3	7653
SYNERGY D6 Flow A3.5/B3	7654



BLOQUE Y DISCO DE COMPOSITE REFORZADO PARA RESTAURACIONES PERMANENTES

# BRILLIANT Crios

Alto rendimiento hecho brillantemente

INDICACIONES: INLAYS, ONLAYS, FACETAS,  
CORONAS, CORONAS SOBRE IMPLANTES.



# CASO CLÍNICO CON BRILLIANT Crios

Cortesía Dr. Nicolás Gutiérrez. Presidente DOA academy doadental.com/academy



Paciente adulto con desgastes generalizados y pérdida de dimensión vertical



Encerado digital de ambas arcadas con los nuevos planos de oclusión.



Fresado de restauraciones mínimamente invasivas en BRILLIANT Crios A2 HT.



Restauraciones finales adheridas y con la nueva dimensión vertical del paciente.



## BRILLIANT Crios CEREC/inLab - 5 bloques

124,45€ Precio resultante = 82,97€ unidad

5 x Bloques (tamaños 12 mm o 14 mm)



## BRILLIANT Crios Disco 14 mm - 1 ud.

448,03€ Precio resultante = 298,69€ unidad

1 x Disco 14 mm

## BRILLIANT Crios Disco 18 mm - 1 ud.

497,81€ Precio resultante = 331,87€ unidad

1 x Disco 18 mm

Translucidez	BLOQUES CEREC/INLAB					DISCO					
	Low (LT)		High (HT)		Super (ST)	Low (LT)		High (HT)		Super (ST)	
Cantidad	5 uds.					1 ud.					
Tamaños	12	14	12	14	14	14	18	14	18	14	18
BLEACH	60019998	60019985	-	-	60024174	-	-	-	-	60024179	60024177
UNIVERSAL	-	-	-	-	60024175	-	-	-	-	60024180	60024178
A1	60019999	60019986	60020007	60019994	-	60022899	60022886	60022907	60022894	-	-
A2	60020000	60019987	60020008	60019995	-	60022900	60022887	60022908	60022895	-	-
A3	60020001	60019988	60020009	60019996	-	60022901	60022888	60022909	60022896	-	-
A3.5	60020002	60019989	-	-	-	60022902	60022889	-	-	-	-
B1	60020003	60019990	60020010	60019997	-	-	-	-	-	-	-
B2	60020004	60019991	-	-	-	-	-	-	-	-	-
B3	60020005	60019992	-	-	-	-	-	-	-	-	-
C2	60020006	60019993	-	-	-	-	-	-	-	-	-



# ParaCore

Composite para la reconstrucción coronal radicular: **1 Producto, 3 indicaciones**

Resina de composite reforzada con partículas de vidrio, polimerización dual, radio opaco y disponible en 3 tonalidades: dentina, blanco, y translucido.

- ✓ Reconstrucción del muñón
- ✓ Cementación de postes de fibra
- ✓ Cementación de coronas y puentes sin metal
- ✓ 2 tipos de fraguado, normal y lento (SLOW)



Adhesión del poste



Reconstrucción del muñón



Cementación de coronas puentes, inlays y onlays



Réassort seringue automix,  
2 x 5 ml

~~106,12€~~ **79,59€**

2 x 5 ml Teinte au choix  
20 x Embouts mélangeurs

White	5886
Dentine	5887
Dentine SLOW	60011391
Trans SLOW	60011392

# OFERTA ESPECIAL

30 x Reposiciones  
**BRILLIANT EverGlow**  
en jeringas

P.V.P Jeringas: 55,02€  
(Referencia Oferta Pack Jeringas : 60034726)



0

30 x Reposiciones  
**BRILLIANT EverGlow**  
en tips

P.V.P Tips: 80,44€  
(Referencia Oferta Pack Tips : 60034896)



COLTENE

# AFFINIS

Material de impresión a base de silicona A



Una silicona A siempre entre las más rápidas de su generación



Reproducción precisa de cada detalle, incluso en las condiciones más difíciles



Impresiones de plena confianza



Controles de calidad permanentes para una plena garantía



## AFFINIS putty

110,07€ Precio resultante = 73,38€ unidad

2 x 300ml Base y catalizador  
2 x Cucharillas

Viscosidad	
putty soft	6530
putty soft fast	6531
putty super soft	6535



## AFFINIS y AFFINIS PRECIOUS

71,69€ Precio resultante = 47,79€ unidad

2 x 50ml  
12 x Puntas de mezcla universales

Viscosidad	
light	6501
light fast	6601
regular	6511
regular fast	6611
PRECIOUS light	6775
PRECIOUS regular	6776



## AFFINIS system 360

215,53€ Precio resultante = 143,69€ unidad

2 x 380ml Reposición  
1 x Anillo de cierre

Viscosidad	
putty	6472
heavy body	6487
MonoBody	6482

MATERIAL DE IMPRESIÓN DE SILICONA A

# PRESIDENT

## The Original

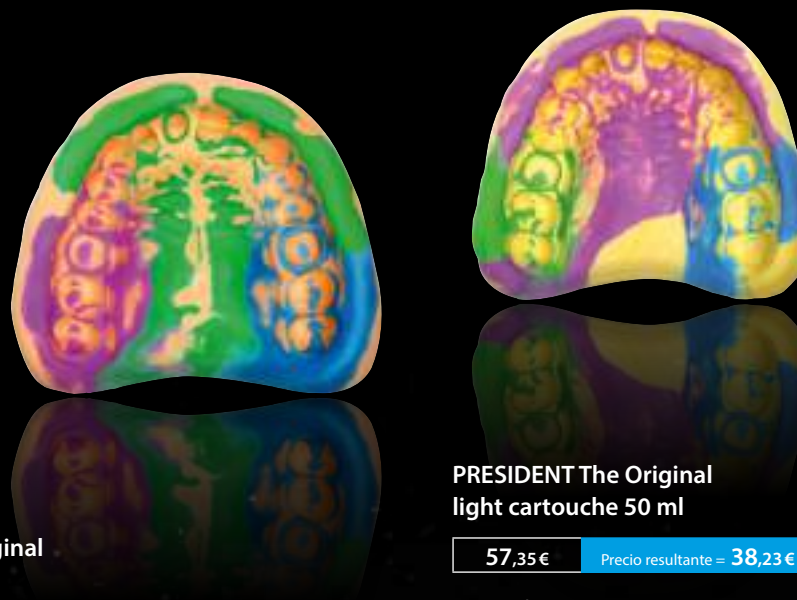

### PRESIDENT The Original putty

86,87€ Precio resultante = 57,91€ unidad

2 x 300ml Base y catalizador  
2 x Cucharillas

Viscosidad

putty		60019942
putty soft		60019943
putty soft fast		60022166
putty super soft		60019944

### PRESIDENT The Original system 360

180,51€ Precio resultante = 120,34€ unidad

2 x 380ml  
1 x Anillo de cierre

Viscosidad

MonoBody		60019946
heavy body		60019948

### PRESIDENT The Original light cartouche 50 ml

57,35€ Precio resultante = 38,23€ unidad

2 x 50ml  
12 x Puntas de mezcla universales

Viscosidad

regular body		60019939
light body		60019938
Xtra light body		60019937





C-SILICONA

# Speedex

Material de impresión a base de silicona reticulante por condensación



**-25%**  
en la gama Speedex

### Speedex putty

<del>39,39 €</del>	<b>29,54 €</b>
putty	4970
putty soft	60023572
1 x 910ml	

### Speedex light body

4980	<del>15,87 €</del>	<b>11,90 €</b>
1 x 140ml		

### Speedex medium

4986	<del>15,87 €</del>	<b>11,90 €</b>
1 x 140ml		

### Speedex Universal Activator

4990	<del>22,89 €</del>	<b>17,17 €</b>
1 x 60ml		

## Gama Cánulas

**-25%**  
en las referencias 60019663 y 60019694

	Oral Tips white	Oral Tips yellow	Oral Tips white	Plano	Anillo de cierre							
	60019663 x 40	60019694 x 100	6555 x 100	6210 x 100	6223 x 100	6162 x 40	6163 x 1	6747 x 40	6759 x 40	6749 x 40	60019562 x 24	60022137 x 20
	<del>40,83 €</del> <b>30,62 €</b>	<del>75,36 €</del> <b>56,52 €</b>	<b>74,17 €</b>	<b>58,19 €</b>	<b>30,79 €</b>	<b>57,32 €</b>	<b>6,17 €</b>	<b>45,71 €</b>	<b>48,57 €</b>	<b>44,59 €</b>	<b>35,16 €</b>	<b>14,03 €</b>

#### PRESIDENT The Original - 50ml

Light body, Regular body, Xtra light body

✓ ✓ ✓ ✓

#### AFFINIS Y AFFINIS PRECIOUS - 50ml

Light body, Light body fast, Regular body, Regular body fast

✓ ✓ ✓ ✓

#### PRESIDENT The Original

System 360, Heavy body, MonoBody

✓ ✓

#### AFFINIS SYSTEM 360

MonoBody, Heavy Body, Putty

✓ ✓

#### JET BLUE BITE - 50ml

Fast, Superfast

✓ ✓ ✓

#### ParaCore - 25ml

Automix dentin, Automix white

✓ ✓ ✓ ✓

#### ParaCore - 5 ml

Automix intro kit, Automix dentin, Automix white, Refill

✓ ✓ ✓

#### Fill-Up! 4,5g

Intro kit, Refill

✓ ✓ ✓

#### TempoSIL 2 - 5ml

Dentin intro kit, Dentin refill, White intro kit, White refill

✓ ✓ ✓

#### GuttaFlow bioseal - 5ml

Kit, Refill

✓

#### BRILLIANT EverGlow Flow

Kit, Refill

✓

# DIATECH

## Fresas diamante

Fresas de fabricación y de precisión  
Suiza, con diamantes naturales



### NUEVA PRESENTACIÓN

Las fresas de  
diamante DIATECH  
están ahora disponibles en  
un embalaje tipo blister con  
marcado individual para  
una mejor trazabilidad y  
comodidad.

#### ELEVADO RENDIMIENTO DE FRESADO Y GRAN LONGEVIDAD

- ✓ Instrumento de alta calidad bañado en oro
- ✓ Polvo de diamante 100% natural
- ✓ Control de calidad permanente
- ✓ Medida del grano según nueva normativa ISO/MDR
- ✓ Calibración precisa del mandril
- ✓ Número elevado de diamantes por mm<sup>2</sup>

● GRANO BRUESO ● GRANO MEDIO ● GRANO FINO ● GRANO EXTRA-FINO



Gama de más de  
500 referencias: otras  
formas, medidas,  
largos y granulometrías  
disponibles.  
Para más información  
escanear este código QR

● 60031856	G801-314-012-01.2-M		● 60032300	G856-314-016-09.0-C	
● 60031862	G801-314-014-01.4-M		● 60032306	G856-314-018-08.0-C	
● 60031867	G801-314-016-01.6-M		● 60031828	G392-314-016-08.0-F	
● 60032401	G859-314-010-10.0-F		● 60032510	G878-314-014-08.0-M	
● 60032398	G859-314-010-10.0-EF		● 60032206	G850-314-016-10.0-C	
● 60031756	G368-314-016-03.5-F		● 60031976	G830L-314-010-04.0-M	
● 60031780	G368-314-023-05.0-M		● 60031982	G830L-314-012-04.0-M	

De conformidad con la legislación, los precios indicados son precios de venta recomendados, sin IVA incluido, quedando el distribuidor en libertad de su política de precios. Errores de imprenta, errores tipográficos y cambios reservados. Los precios pueden ser modificados en cualquier momento y sin previo aviso. Ofertas válidas hasta el 30 de junio de 2024. Algunas ofertas solo están disponibles con los distribuidores participantes en la oferta comercial. Solicite más información a su promotor COLTENE. Documento y fotografías no contractuales. Marzo de 2024. Redacción: Coltene Iberia SLU Departamento de Marketing Iberia. Diseño: www.fligranestudio.fr. Créditos de las fotografías: banco de imágenes COLTENE, Adobe Stock.

#### Pie de imprenta / editor

##### Coltène/Whaledent AG

Feldwiesenstrasse 20 +41 71 757 5300  
CH-9450 Altstätten info.ch@coltene.com

#### Service Center

service@coltene.com  
00 800 11 0000 12 (UIFN)  
Lunes - viernes 8:00 a 17:00 CEST

#### PROMOTORES ESPAÑA:

Zona Galicia, Asturias, León: **José Carlos Monteagudo**, Móvil 683193710  
Zona País Vasco, Cantabria, Navarra, La Rioja: **Itxaso Viar**, Móvil 681180168  
Zona Cataluña, Aragón, Islas Baleares: **Juan Lacambra**, Móvil 696481304  
Zona Andalucía Oriental: **Francisco García**, Móvil 660217655  
Zona Andalucía Occidental, Extremadura: **Laura Cabrera**, Móvil 679281788  
Zona Madrid, Castilla León, Castilla la Mancha: **Carlos González**, Móvil 678440542  
Zona Valencia, Murcia: **Fernando De María**, Móvil 689186321

PRECIOS SIN I.V.A., VÁLIDOS DEL 01.04.2024 A 30.06.2024

#### Contacto de ventas

##### COLTENE Iberia S.L.U.

c/Doctor Fleming, 3 – Bajo A +34 91 63 86 492  
ES-28220 Majadahonda, Madrid info.ib@coltene.com

COLTENE.Iberia  
www.coltene.com

COLTENE